

2. Concepto Actualización

4. Número de formulario

14775802496

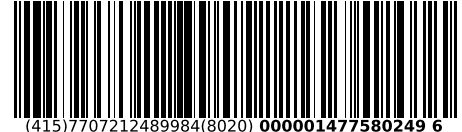

(415)7707212489984(8020) 000001477580249 6

5. Número de Identificación Tributaria (NIT) 6. DV 12. Dirección seccional 14. Buzón electrónico

IDENTIFICACIÓN

24. Tipo de contribuyente 25. Tipo de documento 26. Número de Identificación 27. Fecha expedición

Lugar de expedición 28. País 29. Departamento 30. Ciudad/Municipio

31. Primer apellido 32. Segundo apellido 33. Primer nombre 34. Otros nombres

35. Razón social

36. Nombre comercial 37. Sigla

UBICACIÓN

38. País 39. Departamento 40. Ciudad/Municipio

41. Dirección principal

42. Correo electrónico

43. Código postal 44. Teléfono 1 45. Teléfono 2

CLASIFICACIÓN

Actividad económica					Ocupación		52. Número establecimientos			
Actividad principal		Actividad secundaria		Otras actividades		51. Código		52. Número establecimientos		
46. Código	47. Fecha inicio actividad	48. Código	49. Fecha inicio actividad	50. Código	1	2				
<input type="text" value="8790"/>	<input type="text" value="19640509"/>	<input type="text"/>	<input type="text"/>	<input type="text"/>	<input type="text"/>	<input type="text"/>	<input type="text"/>		<input type="text"/>	

Responsabilidades, Calidades y Atributos

53. Código

- 04- Impto renta y compl. régimen especial
- 07- Retención en la fuente a título de rent
- 14- Informante de exogena
- 16- Obligación facturar por ingresos bienes
- 42- Obligado a llevar contabilidad
- 52 - Facturador electrónico

Obligados aduaneros

54. Código

Exportadores

55. Forma 56. Tipo Servicio

57. Modo

58. CPC

IMPORTANTE: Sin perjuicio de las actualizaciones a que haya lugar, la inscripción en el Registro Único Tributario -RUT-, tendrá vigencia indefinida y en consecuencia no se exigirá su renovación

Para uso exclusivo de la DIAN

59. Anexos SI NO 60. No. de Folios: 61. Fecha

La información suministrada a través del formulario oficial de inscripción, actualización, suspensión y cancelación del Registro Único Tributario (RUT), deberá ser exacta y veraz; en caso de constatar inexactitud en alguno de los datos suministrados se adelantarán los procedimientos administrativos sancionatorios o de suspensión, según el caso.
Parágrafo del artículo 1.6.1.2.20 del Decreto 1625 de 2016
Firma del solicitante:

Sin perjuicio de las verificaciones que la DIAN realice.
Firma autorizada:

984. Nombre
985. Cargo

Espacio reservado para la DIAN

4. Número de formulario

14775802496

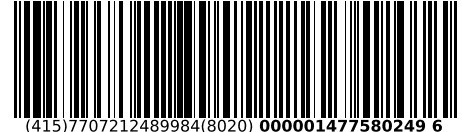

(415)7707212489984(8020) 000001477580249 6

5. Número de Identificación Tributaria (NIT) 8 9 0 9 8 0 4 3 5 | 3 6. DV 3 12. Dirección seccional Impuestos de Medellín 14. Buzón electrónico 1 1

Características y formas de las organizaciones

62. Naturaleza 63. Formas asociativas 64. Entidades o institutos de derecho público de orden nacional, departamental, municipal y descentralizados
 65. Fondos 66. Cooperativas 67. Sociedades y organismos extranjeros
 68. Sin personería jurídica 69. Otras organizaciones no clasificadas 70. Beneficio

Constitución, Registro y Última Reforma

Composición del Capital

Documento	1. Constitución	2. Reforma	
71. Clase	0 8	0 8	82. Nacional <u>1 0 0</u> %
72. Número	6 9	1 3 3 9	83. Nacional público <u>0 . 0</u> %
73. Fecha	1 9 6 4 , 0 5 , 0 9	2 0 0 0 , 0 8 , 0 9	84. Nacional privado <u>1 0 0 . 0</u> %
74. Número de notaría			85. Extranjero <u>0</u> %
75. Entidad de registro	0 4	0 5	86. Extranjero público <u>0 . 0</u> %
76. Fecha de registro	1 9 6 4 , 0 5 , 0 9	2 0 0 0 , 0 8 , 0 9	87. Extranjero privado <u>0 . 0</u> %
77. No. Matrícula mercantil			
78. Departamento	0 5	0 5	
79. Ciudad/Municipio	0 0 1	0 0 1	
Vigencia			
80. Desde	1 9 6 4 , 0 5 , 0 9	2 0 0 0 , 0 8 , 0 9	
81. Hasta	2 0 5 0 , 1 2 , 3 1	2 0 5 0 , 1 2 , 3 1	

Entidad de vigilancia y control

88. Entidad de vigilancia y control Gobernación

Estado y Beneficio

Item	89. Estado actual	90. Fecha cambio de estado	91. Número de Identificación Tributaria (NIT)	92. DV
1	8 0	2 0 1 6 , 1 0 , 0 1		-
2				-
3				-
4				-
5				-

Vinculación económica

93. Vinculación económica 94. Nombre del grupo económico y/o empresarial 95. Número de Identificación Tributaria (NIT) de la Matriz o Controlante 96. DV.
 97. Nombre o razón social de la matriz o controlante
 170. Número de identificación tributaria otorgado en el exterior 171. País 172. Número de identificación tributaria sociedad o natural del exterior con EP
 173. Nombre o razón social de la sociedad o natural del exterior con EP

Espacio reservado para la DIAN

4. Número de formulario

14775802496

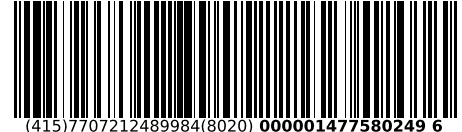

5. Número de Identificación Tributaria (NIT) 8 9 0 9 8 0 4 3 5	6. DV 3	12. Dirección seccional Impuestos de Medellín	14. Buzón electrónico 1 1
---	------------	--	------------------------------

Representación

98. Representación REPRS LEGAL PRIN	99. Fecha inicio ejercicio representación 1 8	2 0 0 3 0 4 3 0
100. Tipo de documento Cédula de Ciudadaní 1 3	101. Número de identificación 7 0 0 3 8 5 9 6	102. DV 103. Número de tarjeta profesional
104. Primer apellido CORREA	105. Segundo apellido ROBLEDO	106. Primer nombre MARIO
107. Otros nombres HERNAN	108. Número de Identificación Tributaria (NIT)	109. DV 110. Razón social representante legal
98. Representación	99. Fecha inicio ejercicio representación	
100. Tipo de documento	101. Número de identificación	102. DV 103. Número de tarjeta profesional
104. Primer apellido	105. Segundo apellido	106. Primer nombre 107. Otros nombres
108. Número de Identificación Tributaria (NIT)	109. DV 110. Razón social representante legal	
98. Representación	99. Fecha inicio ejercicio representación	
100. Tipo de documento	101. Número de identificación	102. DV 103. Número de tarjeta profesional
104. Primer apellido	105. Segundo apellido	106. Primer nombre 107. Otros nombres
108. Número de Identificación Tributaria (NIT)	109. DV 110. Razón social representante legal	
98. Representación	99. Fecha inicio ejercicio representación	
100. Tipo de documento	101. Número de identificación	102. DV 103. Número de tarjeta profesional
104. Primer apellido	105. Segundo apellido	106. Primer nombre 107. Otros nombres
108. Número de Identificación Tributaria (NIT)	109. DV 110. Razón social representante legal	
98. Representación	99. Fecha inicio ejercicio representación	
100. Tipo de documento	101. Número de identificación	102. DV 103. Número de tarjeta profesional
104. Primer apellido	105. Segundo apellido	106. Primer nombre 107. Otros nombres
108. Número de Identificación Tributaria (NIT)	109. DV 110. Razón social representante legal	

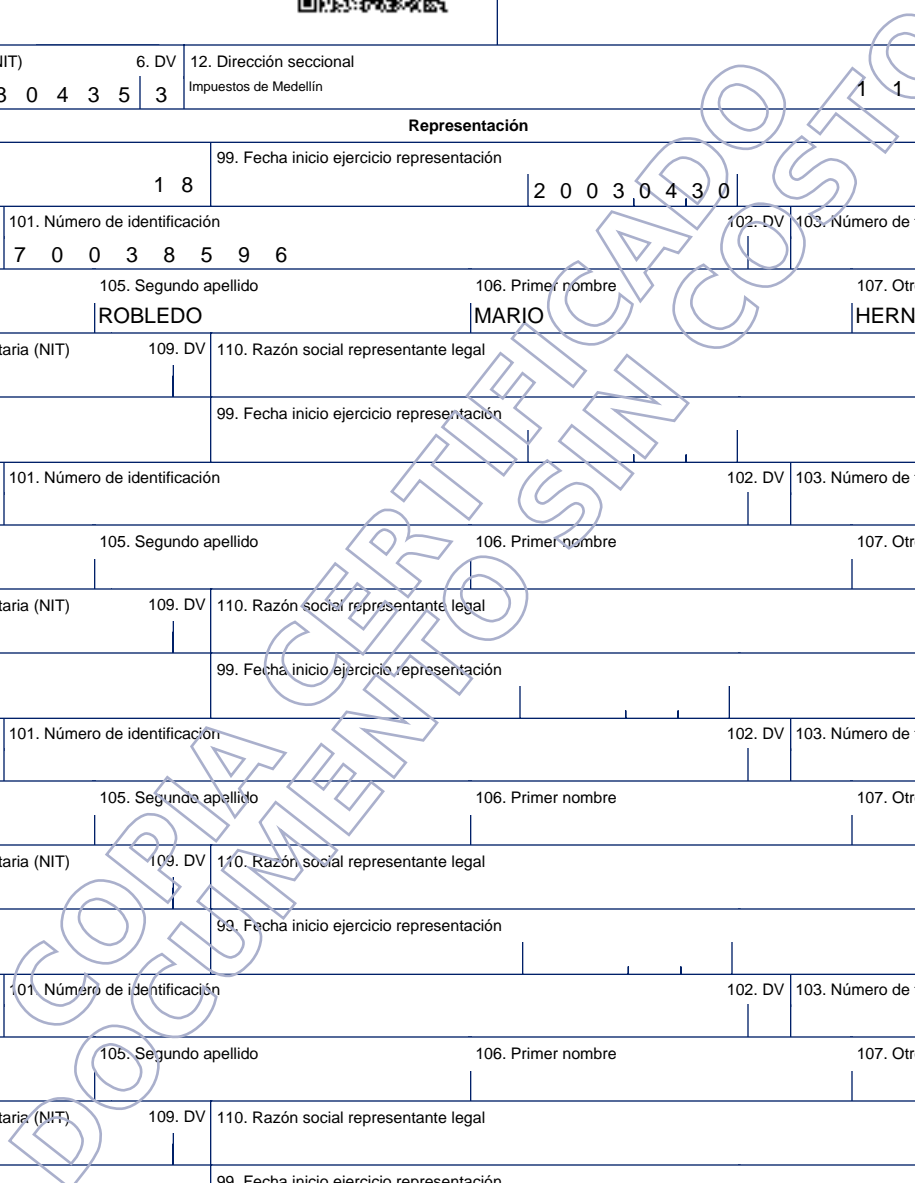

Espacio reservado para la DIAN

4. Número de formulario

14775802496

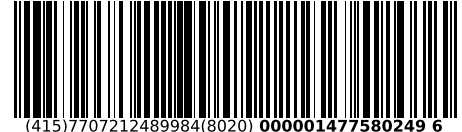

5. Número de Identificación Tributaria (NIT) 8 9 0 9 8 0 4 3 5	6. DV 3	12. Dirección seccional Impuestos de Medellín	14. Buzón electrónico 1 1
---	------------	--	------------------------------

Revisor Fiscal y Contador

Revisor fiscal principal	124. Tipo de documento Cédula de Ciudadanía 1 3	125. Número de identificación 4 2 7 6 8 8 6 3	126. DV	127. Número de tarjeta profesional 7 1 0 0 0 T
	128. Primer apellido LOPEZ	129. Segundo apellido ACOSTA	130. Primer nombre MARIA	131. Otros nombres VICTORIA
	132. Número de Identificación Tributaria (NIT)	133. DV	134. Sociedad o firma designada	
	135. Fecha de nombramiento 2 0 1 6 0 5 0 1			
Revisor fiscal suplente	136. Tipo de documento Cédula de Ciudadanía 1 3	137. Número de identificación 2 1 4 0 4 5 3 7	138. DV	139. Número de tarjeta profesional 1 0 7 2 0
	140. Primer apellido ARROYAVE	141. Segundo apellido PUERTA	142. Primer nombre MARIA	143. Otros nombres DEL SOCORRO
	144. Número de Identificación Tributaria (NIT)	145. DV	146. Sociedad o firma designada	
	147. Fecha de nombramiento 2 0 1 3 0 1 0 1			
Contador	148. Tipo de documento Cédula de Ciudadanía 1 3	149. Número de identificación 4 3 0 5 0 5 3 4	150. DV	151. Número de tarjeta profesional 2 6 3 0 7
	152. Primer apellido ALVAREZ	153. Segundo apellido ZAPATA	154. Primer nombre LUZ	155. Otros nombres MERY
	156. Número de Identificación Tributaria (NIT)	157. DV	158. Sociedad o firma designada	
	159. Fecha de nombramiento 2 0 0 0 0 1 0 1			

